

數據紀錄器的應用 con.

- Dickson TK500

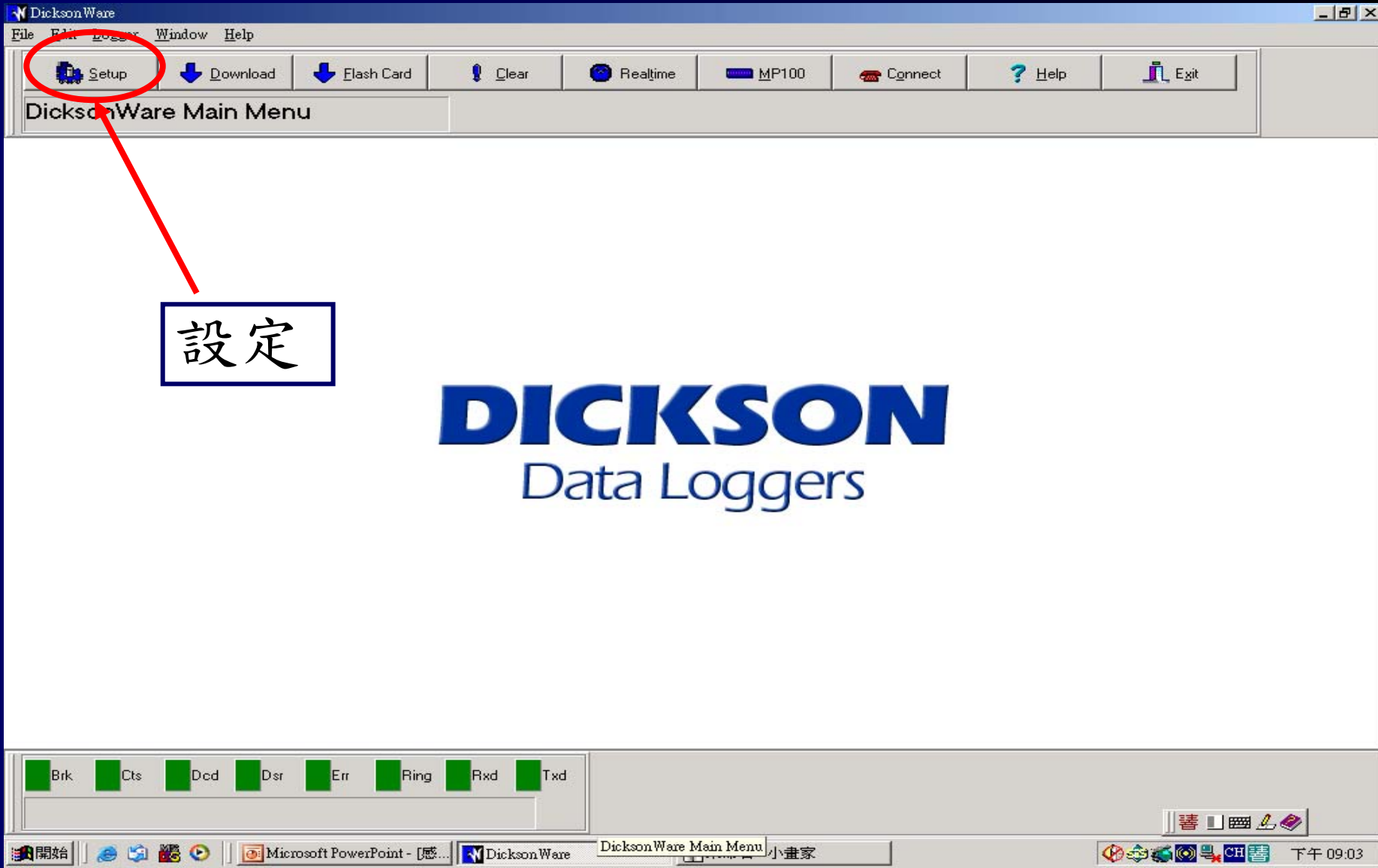

數據紀錄器的應用 con.

• Dickson TK500

Setup-DicksonWare

Setup Data Refreshed

TK120 Temp and Humidity Logger

Identification | Samples | Channels | Temp Alarm | RH Alarm

User ID: (TK120) [Setup]

Hardware Model: TK120

Hardware Revision: REVA

Firmware Version: 1.03.008

Serial Number: 04226644

Calibration Date: 2009/1/21 [Setup]

Calibration Interval (in months): 0 [Setup]

Factory Calibration Date: 1970/1/1

基本的設定

時間的設定

Setup Data from Logger

開始 | Microsoft PowerPoint - [感... | DicksonWare | 1.bmp - 小畫家 | 下午 09:08

數據紀錄器的應用 con.

• Dickson TK500

Setup-DicksonWare

Setup Data Refreshed

TK120 Temp and Humidity Logger

Identification | Samples | Channels | Temp Alarm | RH Alarm

User ID: (TK120) [Setup]

Hardware Model: TK120

Hardware Revision: REVA

Firmware Version: 1.03.008

Serial Number: 04226644

Calibration Date: 2009/1/21 [Setup]

Calibration Interval (in months): 0 [Setup]

Factory Calibration Date: 1970/1/1

Setup Calibration Date

Calibration Date : [OK] [Cancel] [Help]

02/03/2009

時間的設定

Microsoft PowerPoint - [感...]

DicksonWare

1.bmp - 小畫家

下午 09:11

數據紀錄器的應用 con.

• Dickson TK500

Setup-DicksonWare

Setup Data Refreshed

TK120 Temp and Humidity Logger

Identification | Samples | Channels | Temp Alarm | RH Alarm

User ID: [TK120]

Hardware Model: TK120

Hardware Revision: REVA

Firmware Version: 1.03.008

Serial Number: 04226644

Calibration Date: 2009/1/21

Calibration Interval (in months): 0

Factory Calibration Date: 1970/1/1

Clear Logger

The Logger is about to be Cleared and Restarted
This will remove any data currently in the Logger

Current Date and Time:
2009/2/3 下午 09:12:13

(if this date and time is not correct, please cancel, and change
time and date using system control panel)

時間的設定

Microsoft PowerPoint - [感... DicksonWare 1.bmp - 小畫家 下午 09:12

數據紀錄器的應用 con.

• Dickson TK500

Setup-DicksonWare

Setup Data Refreshed

TK120 Temp and Humidity Logger

Identification Samples Channels Temp Alarm RH Alarm

Start Date/Time: 2009/1/21 下午 09:07:10

Sample Interval: 10 Sec

Sub Ten Second Interval: Disabled

Stop or Wrap When Full: Stop

Samples per Channel: 1920 of 1920 (full-stopped)

Log Time: 5 Hr, 20 Min of 5 Hr, 20 Min

開始紀錄的時間點

紀錄的時間間隔

記憶空間滿後的處理方法

樣本的設定

可記憶筆數

記憶空間

Microsoft PowerPoint - [感... DicksonWare

1.bmp - 小畫家

下午 09:22

數據紀錄器的應用 con.

• Dickson TK500

數據紀錄器的應用 con.

• Dickson TK500

Setup-DicksonWare

Setup Data Refreshed

TK120 Temp and Humidity Logger

Identification | Samples | Channels | Temp Alarm | RH Alarm

Start Date/Time: 2009/2/3 下午 09:42:30 [Setup]

Sample Interval: 10 Sec [Setup]

Sub Ten Second Interval: Disabled [Setup]

Stop or Wrap When Full: Stop [Setup]

Samples per Channel: 0 of 1920 (0.0% full)

Log Time: 0 Sec of 5 Hr, 20 Min

記憶空間

Setup Data from Logger

Microsoft PowerPoint - [感...]

DicksonWare

下午 09:47

數據紀錄器的應用 con.

• Dickson TK500

Setup-DicksonWare

Setup Data Refreshed

TK120 Temp and Humidity Logger

Identification Samples Channels Temp Alarm RH Alarm

Start Date/Time: 2009/2/3 下午 09:42:30 Setup

Sample Interval: 10 Sec Setup

Sub Ten Second Interval: Disabled Setup

Stop or Wrap When Full: Stop Setup

Samples per Channel: 0 of 1920 (0.0% full)

Log Time: 0 Sec of 5 Hr, 20 Min

當設定好時，按下設定，即可關閉，並已開始紀錄

Microsoft PowerPoint - [感... DicksonWare 下午 09:47

數據紀錄器的應用 con.

- Dickson TK500

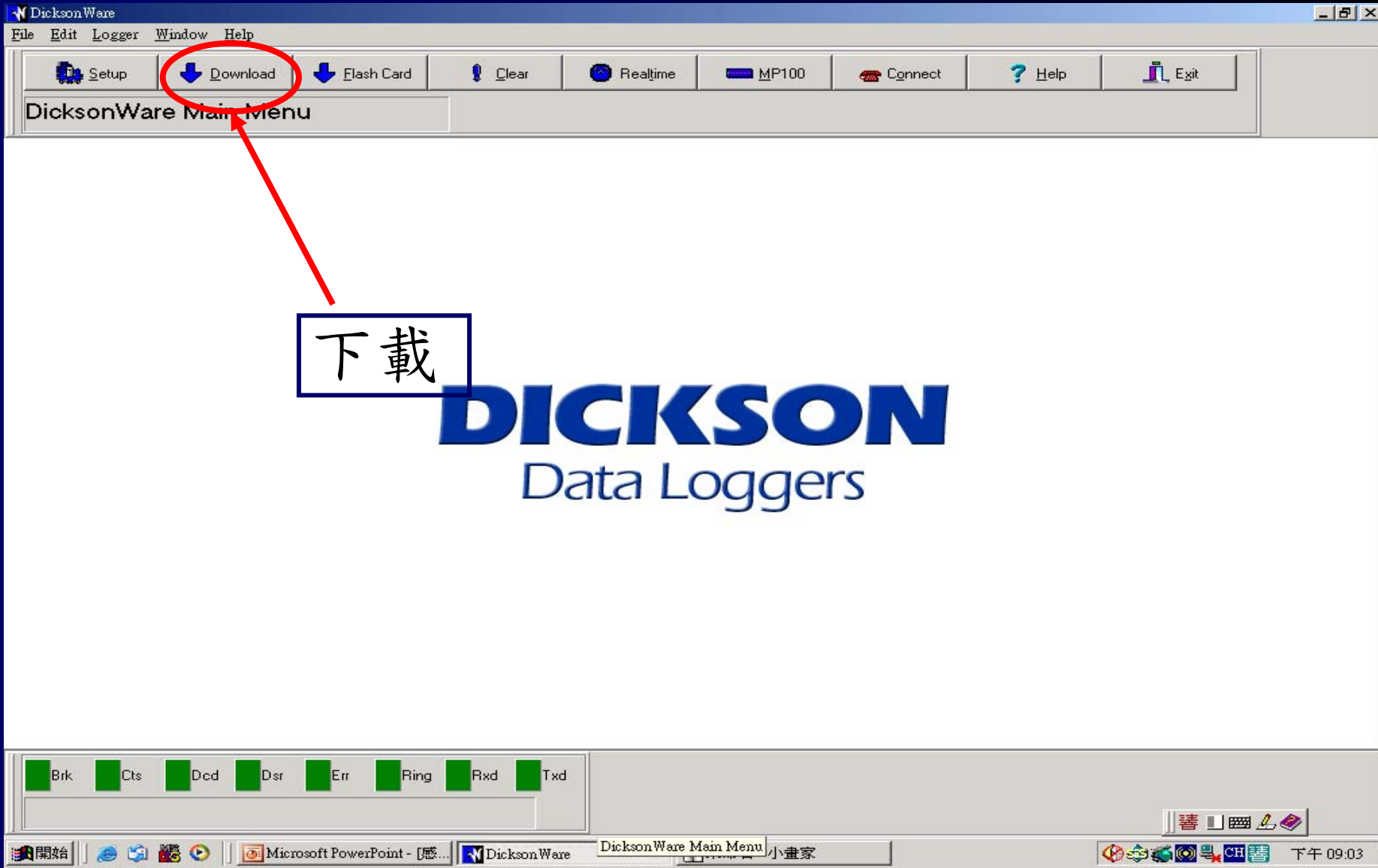

數據紀錄器的應用 con.

• Dickson TK500

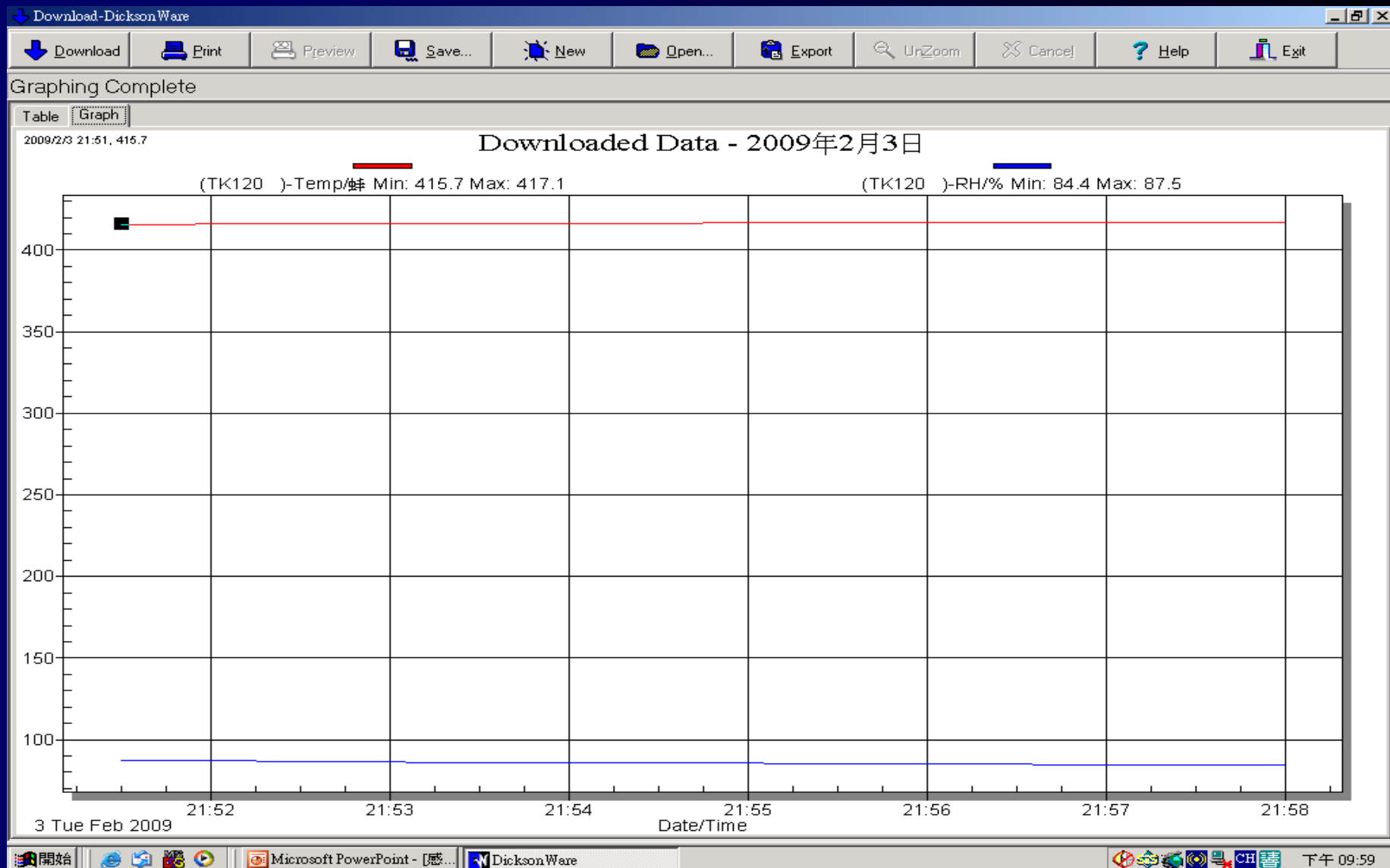

數據紀錄器的應用 con.

• Dickson TK500

The "Table" view shows a table of logged data with the following columns: "Date/Time", "(TK120)-Temp/°F", "(TK120)-RH/%", and "Index". The data is as follows:

Date/Time	(TK120)-Temp/°F	(TK120)-RH/%	Index
Minimum Value	415.7	84.4	
Average Value	416.5	85.6	
Maximum Value	417.1	87.5	
2009/2/3 下午 09:51:30	415.7	87.5	0
2009/2/3 下午 09:51:40	415.8	87.4	1
2009/2/3 下午 09:51:50	415.8	87.2	2
2009/2/3 下午 09:52:00	415.9	87.1	3
2009/2/3 下午 09:52:10	415.9	86.9	4
2009/2/3 下午 09:52:20	416.0	86.8	5
2009/2/3 下午 09:52:30	416.0	86.6	6
2009/2/3 下午 09:52:40	416.1	86.4	7
2009/2/3 下午 09:52:50	416.2	86.3	8
2009/2/3 下午 09:53:00	416.2	86.2	9
2009/2/3 下午 09:53:10	416.2	86.1	10
2009/2/3 下午 09:53:20	416.2	86.0	11
2009/2/3 下午 09:53:30	416.3	86.0	12
2009/2/3 下午 09:53:40	416.3	86.0	13
2009/2/3 下午 09:53:50	416.4	86.0	14
2009/2/3 下午 09:54:00	416.4	85.9	15
2009/2/3 下午 09:54:10	416.4	85.8	16
2009/2/3 下午 09:54:20	416.4	85.6	17
2009/2/3 下午 09:54:30	416.5	85.6	18
2009/2/3 下午 09:54:40	416.5	85.6	19
2009/2/3 下午 09:54:50	416.6	85.6	20

The taskbar at the bottom shows the Start button, taskbar icons for Microsoft PowerPoint and DicksonWare, and the system tray with the date and time "下午 10:00".

數據紀錄器的應用 con.

• Dickson TK500

Date/Time	(TK120) -Temp/°C	(TK120) -RH/%	Index
Minimum Value	415.7	84.4	
Average Value	416.5	85.6	
Maximum Value	417.1	87.5	
2009/2/3 下午 09:51:30	415.7	87.5	0
2009/2/3 下午 09:51:40	415.8	87.4	1
2009/2/3 下午 09:51:50	415.8	87.2	2
2009/2/3 下午 09:52:00	415.9	87.1	3
2009/2/3 下午 09:52:10	415.9		
2009/2/3 下午 09:52:20	416.0		
2009/2/3 下午 09:52:30	416.0		
2009/2/3 下午 09:52:40	416.1		
2009/2/3 下午 09:52:50	416.2		
2009/2/3 下午 09:53:00	416.2		
2009/2/3 下午 09:53:10	416.2	86.1	10
2009/2/3 下午 09:53:20	416.2	86.0	11
2009/2/3 下午 09:53:30	416.3	86.0	12
2009/2/3 下午 09:53:40	416.3	86.0	13
2009/2/3 下午 09:53:50	416.4	86.0	14
2009/2/3 下午 09:54:00	416.4	85.9	15
2009/2/3 下午 09:54:10	416.4	85.8	16
2009/2/3 下午 09:54:20	416.4	85.6	17
2009/2/3 下午 09:54:30	416.5	85.6	18
2009/2/3 下午 09:54:40	416.5	85.6	19
2009/2/3 下午 09:54:50	416.6	85.6	20

Save What?

Save To File

- Downloaded Data-Table and Graph
- Downloaded Data-Export Graphic
- RealTimeData-Table and Graph
- Realtime Data-Export Graphic

OK Cancel Help

數據紀錄器的應用 con.

• Dickson TK500

Date/Time	(TK120) Temp/°C	(TK120) RH/%	Index
Minimum Value	415.7	84.4	
Average Value	416.5	85.6	
Maximum Value	417.1	87.5	
2009/2/3 下午 09:51:30	415.7	87.5	0
2009/2/3 下午 09:51:40	415.8	87.4	1
2009/2/3 下午 09:51:50	415.8	87.2	2
2009/2/3 下午 09:52:00	415.9	87.1	3
2009/2/3 下午 09:52:10	415.9		
2009/2/3 下午 09:52:20	416.0		
2009/2/3 下午 09:52:30	416.0		
2009/2/3 下午 09:52:40	416.1		
2009/2/3 下午 09:52:50	416.2		
2009/2/3 下午 09:53:00	416.2		
2009/2/3 下午 09:53:10	416.2	86.1	10
2009/2/3 下午 09:53:20	416.2	86.0	11
2009/2/3 下午 09:53:30	416.3	86.0	12
2009/2/3 下午 09:53:40	416.3	86.0	13
2009/2/3 下午 09:53:50	416.4	86.0	14
2009/2/3 下午 09:54:00	416.4	85.9	15
2009/2/3 下午 09:54:10	416.4	85.8	16
2009/2/3 下午 09:54:20	416.4	85.6	17
2009/2/3 下午 09:54:30	416.5	85.6	18
2009/2/3 下午 09:54:40	416.5	85.6	19
2009/2/3 下午 09:54:50	416.6	85.6	20

Save What ?

Save To File

- Downloaded Data-Table and Graph
- Downloaded Data-Export Graphic
- RealTimeData-Table and Graph
- Realtime Data-Export Graphic

OK Cancel Help

匯出

數據紀錄器的應用 con.

• Dickson TK500

Exporting Downloaded Data - 2009年2月3日

Export
 MetaFile BMP JPG PNG Text / Data Only

Export Destination
 Clipboard
 File Printer
Browse

Object Size
 Pixels Millimeters Inches Points
Width: 1000 / 616 Pixels

Export
Cancel
Help

儲存位址

圖檔格式

數據紀錄器的應用 con.

- Dickson TK500

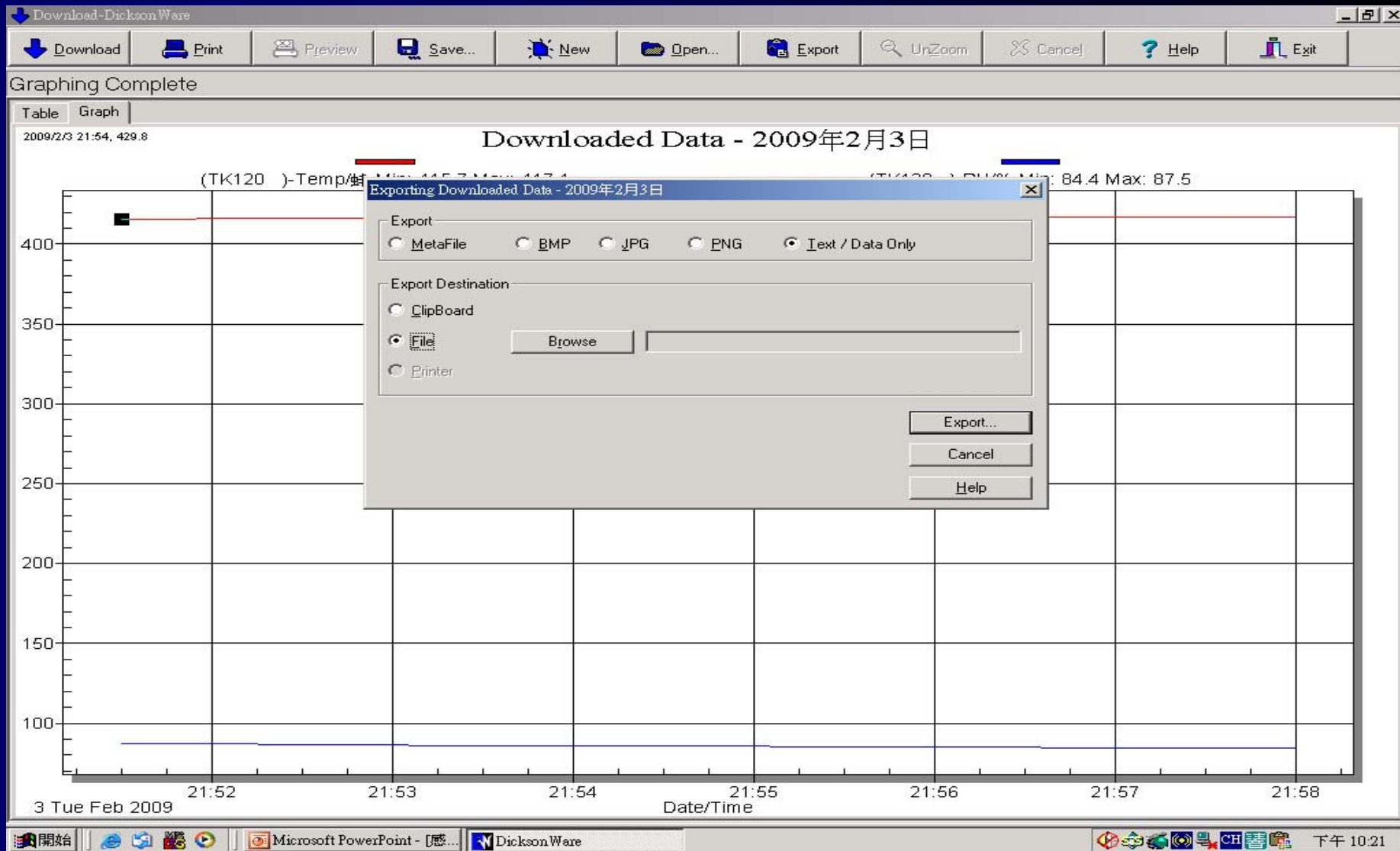

數據紀錄器的應用 con.

• Dickson TK500

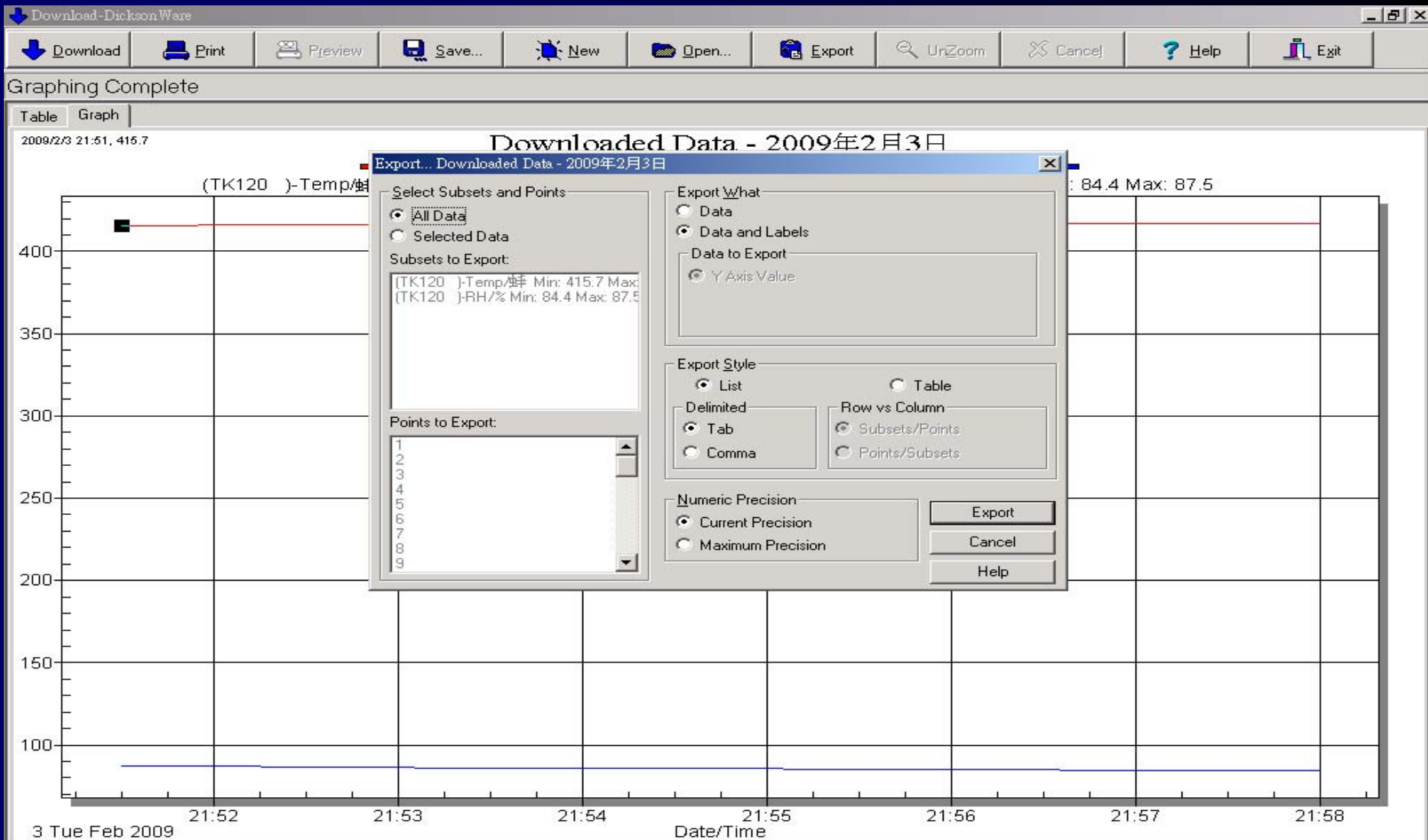

數據紀錄器的應用 con.

• Dickson TK500

名稱	大小	類型	修改日期
SN050602002_1017.CSV	76 KB	Microsoft Office Exc...	2008/10/17 下午 10:...
SN050603305_1018.CSV	69 KB	Microsoft Office Exc...	2008/10/18 下午 08:...
SN050603305_1018.GHF	156 KB	GHF 檔案	2008/10/18 下午 08:...
SN050602002_1018.CSV	67 KB	Microsoft Office Exc...	2008/10/18 下午 08:...
SN050602002_1018.GHF	156 KB	GHF 檔案	2008/10/18 下午 08:...
LightRecords-2008-11-17-17-03-22.txt	8 KB	TXT 檔案	2008/11/17 下午 05:...
mk.txt	240 KB	TXT 檔案	2009/1/21 下午 09:31
感測訓練班 數據紀錄器.ppt	1,612 KB	Microsoft PowerPoin...	2009/2/3 下午 08:42
時間區域反射法.ppt	76 KB	Microsoft PowerPoin...	2009/2/3 下午 08:49
1.gif	22 KB	GIF 影像	2009/2/3 下午 09:02
1.bmp	2,305 KB	點陣圖影像	2009/2/3 下午 09:04
1.jpg	58 KB	JPG 檔案	2009/2/3 下午 10:14
Downloaded Data - 2009年2月3日.log	2 KB	Dicksonware Docum...	2009/2/3 下午 10:14
h.dat	5 KB	DAT 檔案	2009/2/3 下午 10:23
j.dat	5 KB	DAT 檔案	2009/2/3 下午 10:25

The file explorer window also shows a search bar and a file type filter set to '所有檔案 (*.*)'. The background Excel window shows a blank spreadsheet with the '開啓' (Open) button highlighted in the bottom right corner of the file explorer window.

數據紀錄器的應用 con.

• Dickson TK500

Microsoft Excel - Book1

檔案(F) 編輯(E) 檢視(V) 插入(I) 格式(O) 工具(T) 資料(D) 視窗(W) 說明(H)

輸入需要解答的問題

100%

新細明體 12 B I U

A1

快速入門

Microsoft Office Online

- 連接至 Microsoft Office Online
- 取得關於使用 Excel 的最新消息
- 設定成自動更新以上清單

其他...

搜尋目標:

範例: "列印一份以上的複本"

開啓

- h.dat
- TEST.xls
- 呆.csv
- mk.txt
- 其他...

建立新活頁簿...

匯入字串精靈 - 步驟 3 之 1

資料剖析精靈判定資料類型為 分隔符號。
若一切設定無誤，請選取 [下一步]，或選取適當的資料類別。

輸入資料類型

請選擇最適合剖析您的資料的檔案類型：

- 分隔符號(D) 一 用分隔符號，如逗號或 TAB 鍵，區分每一個欄位。
- 固定寬度(W) 一 每個欄位固定，欄位間以空格區分。

起始列號(R): 1 檔案原始格式(O): 950: 繁體中文 (Big5)

預覽檔案 C:\Documents and Settings\Administrator\Desktop\j.dat

1	(TK120)	-Temp/蚌	Min: 415.7	Max: 417.1	1	2009/2/3	21:51	415.7
2	(TK120)	-Temp/蚌	Min: 415.7	Max: 417.1	2	2009/2/3	21:51	415.8
3	(TK120)	-Temp/蚌	Min: 415.7	Max: 417.1	3	2009/2/3	21:51	415.8
4	(TK120)	-Temp/蚌	Min: 415.7	Max: 417.1	4	2009/2/3	21:52	415.9

取消 < 上一步(B) 下一步(N) > 完成(F)

Sheet1 / Sheet2 / Sheet3

繪圖(R) 快取圖案(U)

就緒

Microsoft PowerPoint - [感... Microsoft Excel - Book1

下午 10:28

數據紀錄器的應用 con.

• Dickson TK500

Microsoft Excel - Book1

檔案(F) 編輯(E) 檢視(V) 插入(I) 格式(O) 工具(T) 資料(D) 視窗(W) 說明(H)

輸入需要解答的問題

新細明體 12 B I U \$ % 100%

A1 fx

快速入門

Microsoft Office Online

- 連接至 Microsoft Office Online
- 取得關於使用 Excel 的最新消息
- 設定成自動更新以上清單

其他...

搜尋目標:

範例: "列印一份以上的複本"

開啓

- h.dat
- TEST.xls
- 果.csv
- mk.txt
- 其他...

建立新活頁簿...

匯入字串精靈 - 步驟 3 之 2

您可在此畫面中選擇輸入資料中所包含的分隔符號，您可在預覽視窗內看到分欄的結果。

分隔符號

- Tab 鍵(T)
- 分號(M)
- 逗點(C)
- 空格(S)
- 其他(O):

連續分隔符號視為單一處理(R)

文字辨識符號(O):

預覽分欄結果(P)

(TK120)	-Temp/蚌	Min: 415.7	Max: 417.1	1	2009/2/3	21:51	415.7
(TK120)	-Temp/蚌	Min: 415.7	Max: 417.1	2	2009/2/3	21:51	415.8
(TK120)	-Temp/蚌	Min: 415.7	Max: 417.1	3	2009/2/3	21:51	415.8
(TK120)	-Temp/蚌	Min: 415.7	Max: 417.1	4	2009/2/3	21:52	415.9

取消 < 上一步(B) 下一步(N) > 完成(F)

Sheet1 / Sheet2 / Sheet3 /

繪圖(R) 快捷圖案(U)

就緒

Microsoft PowerPoint - [感...]

Microsoft Excel - Book1

下午 10:29

數據紀錄器的應用 con.

• Dickson TK500

匯入字串精靈 - 步驟 3 之 3

請在此畫面選擇欲使用的欄位及它們的資料格式。

「一般」資料格式會使得數值被轉成數字格式，日期值被轉成日期欄格式，其餘資料則被轉成文字格式。

欄位的資料格式

- 一般(G)
- 文字(T)
- 日期(D): YMD
- 不匯入此欄(I)

進階(A)...

預覽分欄結果(P)

一般	一般	一般	一般	一般	一般	一般	一般	一般	一般
(TK120))-Temp/蚌	Min: 415.7	Max: 417.1	1	2009/2/3	21:51	415.7		
(TK120))-Temp/蚌	Min: 415.7	Max: 417.1	2	2009/2/3	21:51	415.8		
(TK120))-Temp/蚌	Min: 415.7	Max: 417.1	3	2009/2/3	21:51	415.8		
(TK120))-Temp/蚌	Min: 415.7	Max: 417.1	4	2009/2/3	21:52	415.9		

取消 < 上一步(B) 下一步(N) > 完成(F)

Microsoft Office Online

- 連接至 Microsoft Office Online
- 取得關於使用 Excel 的最新消息
- 設定成自動更新以上清單

其他...

搜尋目標:

範例: "列印一份以上的複本"

開啓

- h.dat
- TEST.xls
- 呆.csv
- mk.txt
- 其他...

建立新活頁簿...

Microsoft PowerPoint - [感... Microsoft Excel - Book1

下午 10:29

數據紀錄器的應用 con.

• Dickson TK500

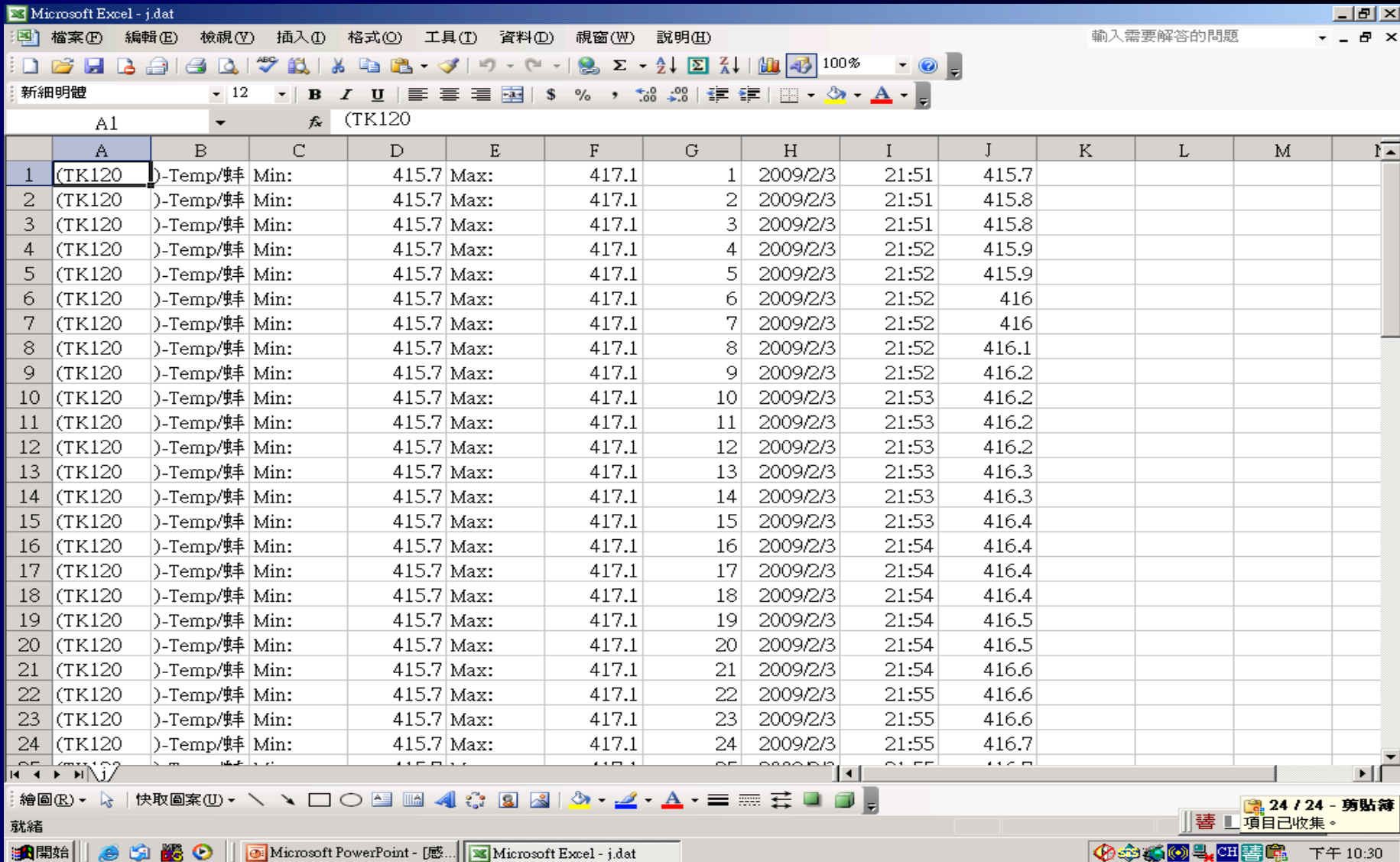

Microsoft Excel - j.dat

檔案(F) 編輯(E) 檢視(V) 插入(I) 格式(O) 工具(T) 資料(D) 視窗(W) 說明(H) 輸入需要解答的問題

新細明體 12 B U

A1 (TK120)

	A	B	C	D	E	F	G	H	I	J	K	L	M	N
1	(TK120)	-Temp/度	Min:	415.7	Max:	417.1	1	2009/2/3	21:51	415.7				
2	(TK120)	-Temp/度	Min:	415.7	Max:	417.1	2	2009/2/3	21:51	415.8				
3	(TK120)	-Temp/度	Min:	415.7	Max:	417.1	3	2009/2/3	21:51	415.8				
4	(TK120)	-Temp/度	Min:	415.7	Max:	417.1	4	2009/2/3	21:52	415.9				
5	(TK120)	-Temp/度	Min:	415.7	Max:	417.1	5	2009/2/3	21:52	415.9				
6	(TK120)	-Temp/度	Min:	415.7	Max:	417.1	6	2009/2/3	21:52	416				
7	(TK120)	-Temp/度	Min:	415.7	Max:	417.1	7	2009/2/3	21:52	416				
8	(TK120)	-Temp/度	Min:	415.7	Max:	417.1	8	2009/2/3	21:52	416.1				
9	(TK120)	-Temp/度	Min:	415.7	Max:	417.1	9	2009/2/3	21:52	416.2				
10	(TK120)	-Temp/度	Min:	415.7	Max:	417.1	10	2009/2/3	21:53	416.2				
11	(TK120)	-Temp/度	Min:	415.7	Max:	417.1	11	2009/2/3	21:53	416.2				
12	(TK120)	-Temp/度	Min:	415.7	Max:	417.1	12	2009/2/3	21:53	416.2				
13	(TK120)	-Temp/度	Min:	415.7	Max:	417.1	13	2009/2/3	21:53	416.3				
14	(TK120)	-Temp/度	Min:	415.7	Max:	417.1	14	2009/2/3	21:53	416.3				
15	(TK120)	-Temp/度	Min:	415.7	Max:	417.1	15	2009/2/3	21:53	416.4				
16	(TK120)	-Temp/度	Min:	415.7	Max:	417.1	16	2009/2/3	21:54	416.4				
17	(TK120)	-Temp/度	Min:	415.7	Max:	417.1	17	2009/2/3	21:54	416.4				
18	(TK120)	-Temp/度	Min:	415.7	Max:	417.1	18	2009/2/3	21:54	416.4				
19	(TK120)	-Temp/度	Min:	415.7	Max:	417.1	19	2009/2/3	21:54	416.5				
20	(TK120)	-Temp/度	Min:	415.7	Max:	417.1	20	2009/2/3	21:54	416.5				
21	(TK120)	-Temp/度	Min:	415.7	Max:	417.1	21	2009/2/3	21:54	416.6				
22	(TK120)	-Temp/度	Min:	415.7	Max:	417.1	22	2009/2/3	21:55	416.6				
23	(TK120)	-Temp/度	Min:	415.7	Max:	417.1	23	2009/2/3	21:55	416.6				
24	(TK120)	-Temp/度	Min:	415.7	Max:	417.1	24	2009/2/3	21:55	416.7				

就緒

Microsoft PowerPoint - [感...]

Microsoft Excel - j.dat

24 / 24 - 剪貼簿
項目已收集。

下午 10:30